

902. 11 5

112

Государственное унитарное предприятие Московской области
"Московское областное бюро технической инвентаризации"

Дмитровский филиал ГУП МО "МОБТИ"
(наименование организации, осуществляющей техническую инвентаризацию)

ТЕХНИЧЕСКИЙ ПАСПОРТ ПОМЕЩЕНИЯ

нежилое
назначение помещения

Адрес (местоположение) объекта недвижимости:

Субъект Российской Федерации	Московская обл.	
Район	Дмитровский муниципальный р-н	
Муниципальное образование	Тип	городское поселение
	Наименование	Дмитров
Населенный пункт	Тип	город
	Наименование	Дмитров
Улица (проспект, переулок и т.д.)	Тип	улица
	Наименование	Инженерная
Номер дома	2	
Номер корпуса		
Номер строения		
Литера	А	
Номер помещения (бокса)	3	
Иное описание местоположения		

Инвентарный номер	019:009-3314/3
Кадастровый номер	50:08:0010119:1974

КОПИЯ ВЕРНА
ГЕН. ДИРЕКТОРОМ ЕЛИЗАНА
МАТЮШКИНА А. А.

01 ДЕК 2010

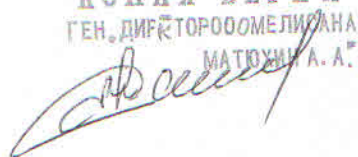

Технический паспорт составлен по состоянию на

02 ноября 2010 г.

дата обследования объекта в натуре



I. Сведения о правообладателе

1	Субъект права: для граждан - фамилия, имя, отчество, паспорт, ИНН; для юридических лиц - наименование по уставу	Документы, подтверждающие право собственности, владения, пользования	Доля (часть, литера)
1	2	3	4

II. Экспликация к поэтажным планам

№ и литера на плане	Этаж	№ помещения	№ на плане	Назначение частей помещения	Общая площадь (кв.м)	Высота (м)	Примечание
1	2	3	4	5	6	7	8
А	цокольный	3	1	коридор	5,3		
А			2	санузел	2,7		
А			3	помещение	6,1		
А			4	помещение	16,7		
А			5	помещение	9,8		
А			6	кладовка	2,7		
Итого по пом. квартира № 3					43,3		

КОПИЯ ВЕРНА
 ГЕН. ДИРЕКТОР ООО МЕЛИСАНА
 МАТЮХИНА А.А.



01 ДЕК 2010



III. Техническое описание помещения

Год постройки здания 1961

Этажность здания 3

Физический износ здания 35%

№ п/п	Наименование конструктивного элемента	Описание элемента (материал, конструкция, или система, отделка и прочее)
1	Фундамент	бутовые, бутобетонные, сборные железобетонные
2	Стены, перегородки	стены кирпичные, перегородки деревянные
3	Перекрытие	железобетонные
4	Внутренние санитарно-технические, электротехнические, слаботочные устройства	центральное отопление, горячее водоснабжение с ваннами, водопровод, канализация, электроосвещение, радио, телефон

IV. Стоимость помещения

Балансовая стоимость (для юридических лиц) _____ руб.

Инвентаризационная стоимость на дату составления паспорта (для физических лиц) _____ руб.

Комментарии (особые отметки)

Расхождение площадей в связи с тем, что Договор аренды №105 от 15.09.2010г. составлен без учета данных БТИ.

Паспорт составлен _____ 10 ноября 2010 г.

Исполнил _____ *Мехтиева Е.С.* _____
подпись Фамилия, имя, отчество

Проверил _____ *Гусева Т.Д.* _____
подпись Фамилия, имя, отчество

Руководитель комплексной производственной группы Дмитровского филиала ГУП МО "МОБТИ" _____ *Гусева Т.Д.* _____
подпись Фамилия, имя, отчество

Дата выдачи " ____ " _____ Г.

КОПИЯ ВЕРНА
ГЕН. ДИРЕКТОРОМ МЕЛИСАНА
МАТЮШКИН А. А.

01 ДЕК 2010



СТРОЕНИЯ ЛИТ.

расположенного в гор. (пос.) Димитров
по Симферополь ул. д. № 2
принадле кащего _____

Цокольный этаж

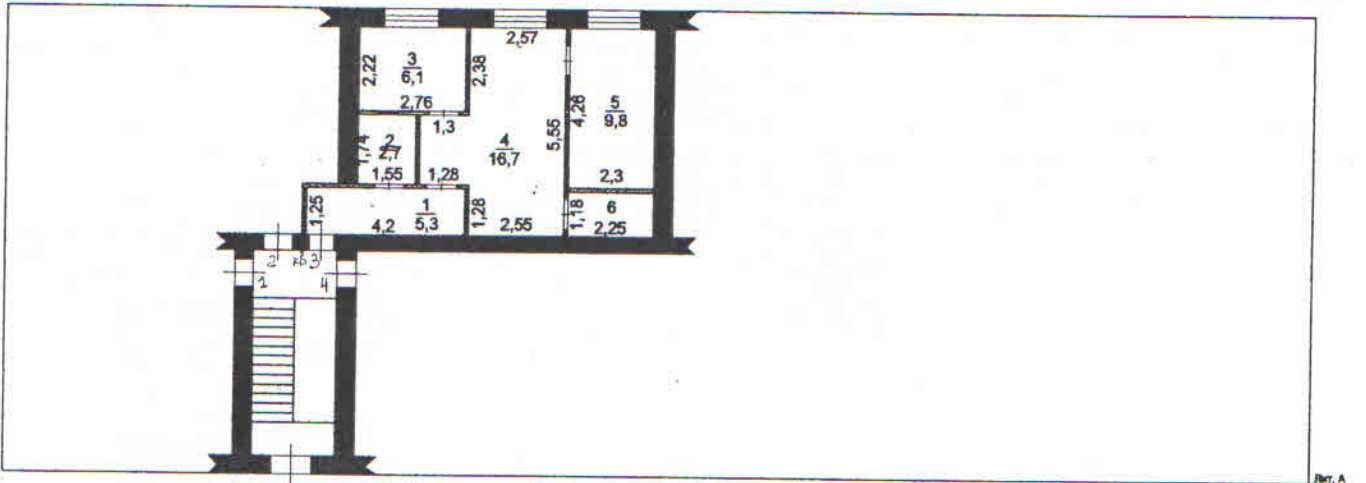

КОПИЯ ВЕРНА
ГЕН. ДИРЕКТОРОМ ЕЛИСАВЕТА
ИВАНОВА А. А.

01 АЕК. 2010



КОПИЮ ПРОИЗВЕЛ
«15» 11 2009 г.
Исполнитель _____
Проверил _____